



Drogas

Racismo

Pornografía

Anorexia

Desordenes
Alimenticios

Bullying

Radicalización

Autolesiones

NetSupport DNA contiene una gran cantidad de funciones desarrolladas exclusivamente con escuelas para asegurar la salvaguardia efectiva de los estudiantes.

¿Por qué es importante la salvaguardia?

Con niños entre las edades de ocho y quince años pasando el doble de tiempo en internet en el hogar y en la escuela que hace una década, y con el deber de Prevenir ahora siendo un requisito legal, hay más necesidad que nunca de proteger los estudiantes cuando usan la tecnología de la escuela.

Además de las restricciones normales de monitoreo y restricción del internet, el bloqueo de las cámaras web, seguridad de punto final y la ejecución de las "Políticas de Uso Aceptable," NetSupport DNA también incluye las siguientes funciones:

Reportar un problema

Asegurar que los estudiantes puedan reportar un problema que ellos tengan es clave para una política efectiva de salvaguardia. El concepto para la función "reportar un problema" en NetSupport DNA es relativamente simple: proveer una opción en cada PC de la escuela en la que cualquier estudiante pueda reportar discretamente un problema que él tenga a un miembro de confianza del personal. Los estudiantes también pueden adjuntar documentos, y/o una captura de pantalla a su reporte para evidenciar los detalles de su problema. Con la función de salvaguardia, se puede reportar temas desde bullying, hasta abuso en el hogar, estrés emocional, o simplemente si son testigos de un comportamiento preocupante de parte de otro estudiante.

El módulo permite a la escuela añadir cuanto personal decidan en el sistema. Los estudiantes pueden utilizar cualquier PC que tenga DNA instalado y seleccionar a cual personal desean reportar su problema. El personal asignado es alertado

instantáneamente cuando un problema es reportado, luego puede rastrearlo, reasignarlo y documentar cualquier acción de seguimiento directamente desde NetSupport DNA. Al personal superior y los técnicos de salvaguardia se le pueden asignados derechos para ver todos los problemas reportados y serán notificados si cualquier problema no es respondido en un periodo de tiempo predefinido. Adicionalmente, se puede ver el historial de los problemas reportados de un estudiante específico.

Recursos en línea

NetSupport DNA le provee una lista de recursos en línea y números de ayuda en su país para darles a los estudiantes opciones adicionales para solicitar ayuda independientemente. El personal puede gestionar la lista previamente poblada y añadir otras que ellos consideren apropiadas.

Monitoreo de teclado

La función Monitoreo de Palabras Claves y Frases en NetSupport DNA fue diseñada para proveer alertas a las escuelas de las actividades de los estudiantes que pueda sugerir que están participando en una de una situación que les pueda poner en riesgo.

Una base de datos de palabras claves y frases previamente suplidas (también disponible en un rango de idiomas) es usada y cubre un rango de temas desde autolesiones, bullying y racismo, hasta riesgos de radicalización.

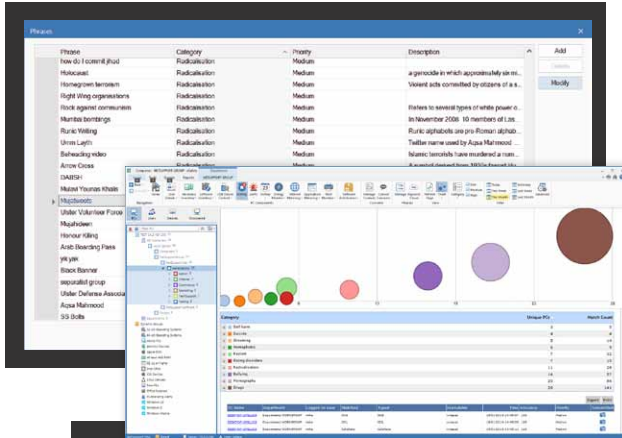

Las escuelas también pueden añadir sus propias palabras claves y exportarlas después para compartir con otras escuelas, si así lo requieren. Los administradores de la escuela pueden configurar DNA para monitorear las palabras que los estudiantes están usando cuando teclean texto, copian texto a un portapapeles, o cuando hacen una búsqueda en el internet. El personal también puede decidir si quieren excluir ciertas aplicaciones de la monitorización.

NetSupport DNA emplea neurolingüísticas avanzadas para asegurar una detección precisa, evitando cualquier "falsa alarma". Palabras claves y frases pueden tener niveles individuales de seguridad, los cuales controlan los resultados de palabras que coinciden – desde el simple registro de la actividad, hasta desencadenar una alerta instantánea o una captura de pantalla. Las alertas pueden ser dirigidas a personal nominado con detalles del contexto (por ejemplo, la oración en que se usó, la palabra o frase, la aplicación que usaban, el usuario conectado, la fecha/ el tiempo y cualquier captura de pantalla). Además de las alertas instantáneas generadas en los casos más severos, una nube de palabras es desplegada para cada categoría que muestra casos de todas la palabras claves y frases de nivel más bajo durante un periodo, asegurando que las escuelas puedan supervisar temas del momento que puedan necesitar intervención. Con hacer clic en cualquier palabra de la nube, técnicos de salvaguardia o profesores pueden ver los detalles de cuales estudiantes la teclearon y en cual aplicación.

Facha Burro
Asno bulimica
chute mitonga beta elixir glijipollez buco
heroina china glijii ajobicho
Culo Me odio Suicida

La función Revisión permite al personal de la escuela revisar cada palabra o frase que generó una alerta y ver detalles incluyendo el nombre del estudiante, el PC y la hora en que se generó la alerta. Profesores y técnicos de salvaguardia pueden imprimir, guardar, mandar email o tomar una captura de pantalla de los resultados para remitir a un colega que le pueda dar seguimiento. Cuando seleccione Historia, le mostrará cuales usuarios de la consola han visto este evento.

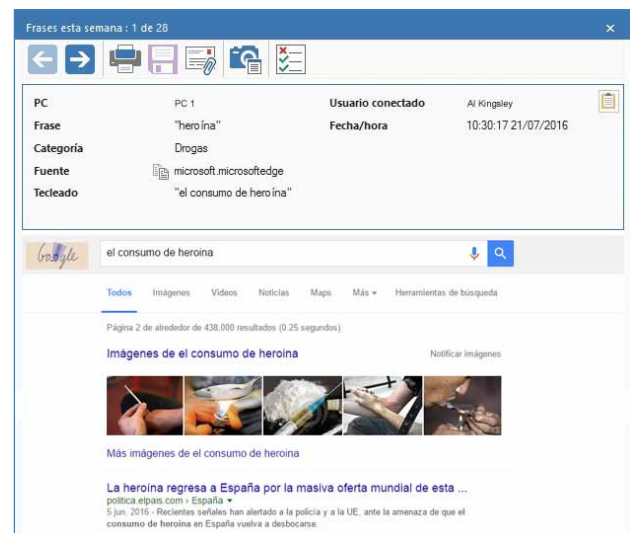

Ajustar las vistas de los usuarios

En escuelas que están vinculadas con otras (por ejemplo, fideicomisos de múltiples academias o distritos de escuelas), esta función permite a la escuela ver solo su propia información a nivel operacional, mientras la información de las otras escuelas no está disponible y solo puede ser vista por un nivel superior.

Estudiantes 'vulnerables'

Estudiantes 'en riesgo' pueden ser identificados en el sistema o vistos en un grupo dinámico, permitiendo que el personal pueda identificarlos rápidamente desde una sola pantalla.



"Nosotros aceptamos gustosos la oportunidad de asistir a NetSupport mientras desarrollaban esta importante tecnología de salvaguardia, que estamos seguros será bienvenida por las escuelas."

Nicky Peachment, Manager de Relaciones Comerciales de IWF

NetSupport ha trabajado con la organización de nivel internacional 'Internet Watch Foundation' para ofrecerle a las escuelas esta eficiente herramienta de ayuda para salvaguardar a sus estudiantes, también hemos colaborado cercanamente con autoridades locales, técnicos de escuelas, y escuelas locales para asegurar que las palabras claves que respaldan la tecnología de NetSupport DNA sean lo más comprensivas y relevantes posible.